**Centros Públicos de Investigación
Sistema SEP - CONACYT**

**El Colegio de la Frontera Norte, A.C.
(COLEF)**

Anuario 2001

ANTECEDENTES

El Colegio de la Frontera Norte (COLEF) fue establecido en julio de 1982 como Centro de Estudios Fronterizos del Norte de México (Cefnomex) y su nombre actual fue adoptado en febrero de 1986.

El COLEF tiene su primer antecedente en 1979 como un proyecto de El Colegio de México para establecer un centro de estudios regionales, especializado en la problemática fronteriza y en las relaciones entre México y Estados Unidos, que contribuyera al desarrollo regional y a la formación de recursos humanos.

Entre los objetivos de la institución, se encuentran a) promover el conocimiento científico de los procesos sociales, económicos, culturales, demográficos, políticos, urbanos y del ambiente de las regiones de México que colindan con Estados Unidos; b) transformar este conocimiento en herramientas susceptibles de ser utilizadas en la planeación regional; c) identificar y definir los fenómenos que puedan convertirse en obstáculos en el progreso de la región fronteriza, en la integración al desarrollo nacional y en las relaciones entre México y Estados Unidos; d) formar profesionales e investigadores de alto nivel académico capaces de interpretar con rigor científico las realidades sociales regionales, nacionales e internacionales.

Para cumplir con estos objetivos, se identifican las áreas que definen los principales enfoques acerca de los fenómenos fronterizos desde una perspectiva multidisciplinaria. A estas áreas corresponde la organización de la investigación y la docencia que realizan en los departamentos de:

- Estudios de Administración Pública
- Estudios Culturales
- Estudios Económicos
- Estudios de Población
- Estudios Sociales
- Estudios Urbanos y del Medio Ambiente

Debido a la heterogeneidad de un territorio tan vasto como la frontera norte de México, la institución cuenta con cinco direcciones regionales, cuyos objetivos son realizar estudios sobre su región y proporcionar la infraestructura académica y administrativa para el estudio integral de la frontera, además de obtener información local para los proyectos de investigación con cobertura regional acerca de los fenómenos fronterizos.

Con la finalidad de formar recursos humanos de alto nivel académico que puedan involucrarse con las actividades regionales y la investigación académica, se cuenta con una área de posgrado, la cual coordina el funcionamiento de las maestrías en Estudios de Población (1992) ahora Demografía (1996), Desarrollo Regional (1984), Economía Industrial (1990) ahora Economía Aplicada (1992) y Administración Integral del Ambiente (1994), así como el Doctorado en Ciencias Sociales (1994).

FUNCIÓN SUSTANTIVA

Institución de investigación científica y educación superior, especializada en la problemática económica, social, política, cultural, poblacional y ambiental de la región mexicana colindante con Estados Unidos.

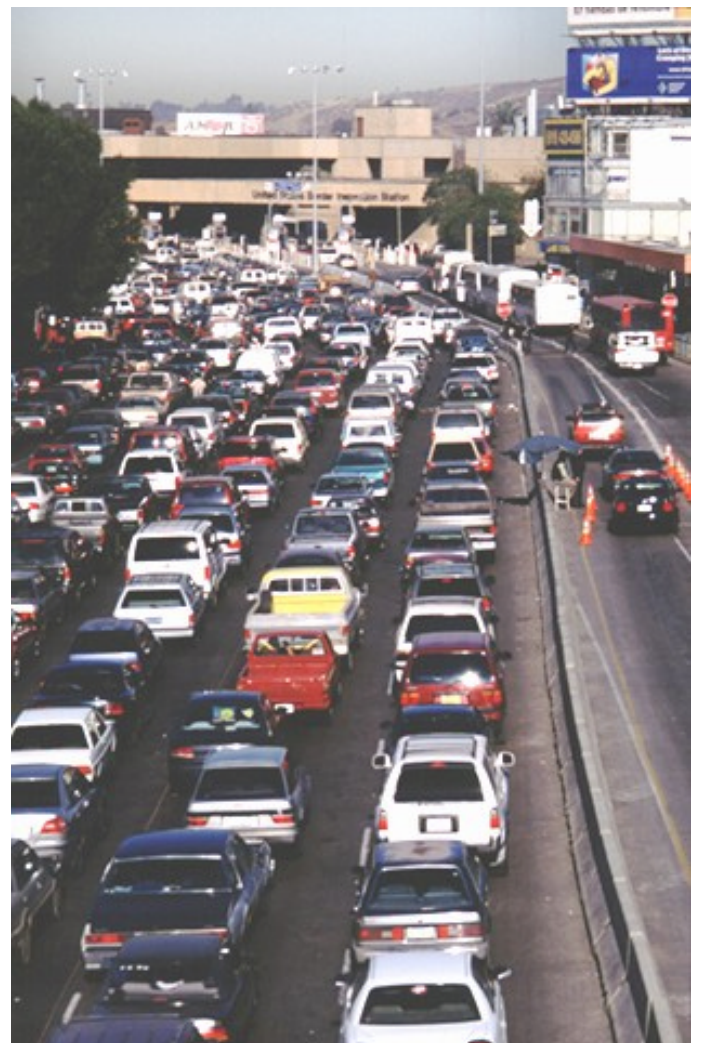

LÍNEAS DE INVESTIGACIÓN Y SERVICIOS

Sus principales líneas de Investigación son:

Estudios de Administración Pública

- Políticas públicas y desarrollo regional
- Gobiernos locales y gestión binacional
- Instituciones políticas y procesos sociales

Estudios Culturales

- Estudios de las identidades
- Estudios de los procesos históricos

Estudios Económicos

- Evaluación de las políticas económicas
- Integración económica fronteriza México-Estados Unidos
- Cambio técnico y organización industrial

Estudios de Población

- Familia y salud
- Migración
- Mercados de trabajo y fuerza laboral

Estudios Sociales

- Estudios sociales de migración
- Estudios del trabajo e industriales

Estudios Urbanos y del Medio Ambiente

- Estudios urbanos
- Gestión ambiental
- Recursos naturales

INFRAESTRUCTURA HUMANA Y MATERIAL

Infraestructura humana

El COLEF está integrado por un total de 294 plazas ocupadas, de las cuales 107 corresponden a personal científico y tecnológico, 153 a personal administrativo y de apoyo, y 34 a mandos medios y superiores.

Personal de la Institución

	2001
Personal Científico y Tecnológico	107
Personal Administrativo y de Apoyo	153
Mandos Medios y Superiores	34
Total	294
INVESTIGADORES	107
Con Licenciatura	0
Con Maestría	46
Con Doctorado	61

Personal del Colegio por Unidad

Tijuana	225
Mexicali	14
Ciudad Juárez	22
Nuevo Laredo	10
Monterrey	10
Matamoros	11
Nogales	2
Piedras Negras	0
Total	294



Investigadores

Nombre	Depto.	Línea de Investigación	Correo Electrónico
Del Castillo Vera Gustavo	DEAP	Tratado De Libre Comercio y Zona Libre	delcas45@aol.com
Espinoza Valle Victor Alejandro	DEAP	Procesos Políticos Regionales y Estudios En Administración Publica	victoriae@colef.mx
Guillén López Tonatihu	DEAP	Ciencia Política y Administración Publica	tguillen@colef.mx

Hernández Hernández Alberto	DEAP	Relaciones Intergubernamentales, Movimientos Sociales y Religiosos, Gestión Ambiental	ahdez@colef.mx
Hernández Vicencio Tania	DEAP	Sociología Política	tania@colef.mx
Martínez Pellegrini Sarah Eva	DEAP	Desarrollo Regional y Local, Políticas del Desarrollo y Planeación, Descentralización	sarahm@colef.mx
Negrete Mata José	DEAP	Participación Social en la Planeación Municipal	jnegrete@colef.mx
Ordoñez Barba Gerardo Manuel	DEAP	Políticas Públicas y Desarrollo Regional, Gobiernos Locales y Gestión Binacional del Desarrollo, Política Social	ordonez@colef.mx
Ramos García José María	DEAP	Relaciones México-Estados Unidos	ramosjm@colef.mx
Reyes Santos Marcos Sergio	DEAP	Administración Pública	mreyes@colef.mx
Sánchez Munguía Vicente	DEAP	Gestión Sustentable del Agua en la Frontera, Seguridad Pública	vsanchez@colef.mx
Iglesias Prieto Norma V.	DEC	Estudios Culturales y Teoría de Género	iglesias@colef.mx
Maciel Galarza David	DEC	Historia social, cultural y política de México y EU Cine chicano	dmaciel@colef.mx
Maier Hirsch Elizabeth Jean	DEC	Derechos Humanos en la Mujer, y Mujer y Medio Ambiente	emaier@colef.mx
Olmos Aguilera Miguel	DEC	Antropología Estética	olmos@colef.mx
Ruiz Marrujo Olivia Teresa	DEC	Migración y Frontera (Norte y Sur de México)	oruiz@colef.mx
Taylor Hansen Lawrence Douglas	DEC	Historia de la Región Fronteriza México-Estados Unidos	ltaylor@colef.mx
Valenzuela Arce José Manuel	DEC	Ciencias Sociales, Cultura Popular, Etnicidad y Estudios Culturales	jmvalen@colef.mx
Velasco Ortiz Matilde Laura	DEC	Identidad Étnica, Etnicidad y Nacionalismo, Comunidades Transnacionales y Migración Internacional	lvelasco@colef.mx
Castillo Ponce	DEE	Organización	rcastill54@aol.com

Ramón A.		Industrial, Derechos de Propiedad en los Mercados Transfronterizos	
Cortez Yactayo Willy Walter	DEE	Crecimiento de la Productividad y Cambio Técnico en el Sector Manufacturero	wcortez@colef.mx
Díaz Bautista Alejandro	DEE	Evaluación de Políticas Económicas con Énfasis en Cambio Institucional, Reformas Económicas e Impactos Regionales	adiabau@uci.edu
Fuentes Flores Noe Aron	DEE	Econometría y Desarrollo Económico	afuentes@colef.mx
Godínez Plascencia José Alberto	DEE	Economía Agrícola	gopa@colef.mx
Mendoza Cota Jorge Eduardo	DEE	Finanzas y economía internacional	emendoza@colef.mx
Mercado García Alfonso	DEE	Organización Industrial, Teoría de Juegos, Microeconomía, Economía Ambiental, Economía De La Educación.	amercado@colef.mx
Ruiz Ochoa Wilfrido	DEE	Servicios Profesionales, y Mercados Transfronterizos	wruiz@colef.mx
Van Tassel Eric	DEE	Desarrollo económico, organización industrial y microeconomía	evantass@weber.ucsd.edu
Zarate Hoyos Germán	DEE	Remesas Internacionales, Economía de los Recursos Naturales, Economía Agrícola, Desarrollo Económico Regional, Evaluación de Políticas Económicas	gzarate@colef.mx
Acosta Díaz Félix	DEP	Estudios de Población	acosta@colef.mx
Alonso Meneses Guillermo	DEP	Migración y Fenómenos de Identidad	gui@colef.mx
Corona Vázquez Rodolfo	DEP	Aspectos Metodológicos de la Investigación Sobre Población y Medición de la Migración Internas e Internacionales	rcorona@colef.mx
Coubes Marie Laure	DEP	Empleo y Análisis de Biografías	mcoubes@colef.mx

Cruz Piñero Rodolfo	DEP	Mercados de Trabajo, Empleo y Migración	rcruz@colef.mx
Fernández De Juan Teresa	DEP	Estudios de Autoestima en Parejas	teresaf@colef.mx
González Ramírez Raúl	DEP	Salud Reproductiva, Fecundidad	raul@colef.mx
Ham Chande Roberto	DEP	Envejecimiento Demográfico	rham@colef.mx
López Estrada Silvia	DEP	Familia, Trabajo Femenino, Geografía Feminista, Estudios de Genero	slopez@colef.mx
Mendoza Pérez Cristóbal	DEP	Migración y Mercado de Trabajo	cmendoza@colef.mx
Ojeda de la Peña Norma	DEP	Demografía y Estudios de Genero	nojeda@colef.mx
Rangel Gómez Gudelia	DEP	Vih, Sida, Ets	grangel@colef.mx
Santibáñez Romellón Jorge	DEP	Metodología Cuantitativa y Migración Internacional	santi@colef.mx
Schwartz Nora A.	DEP	Antropología Medica	schwartz@colef.mx
Vega Briones Germán	DES	Migración Internacional, Familia y Mercados Laborales	gvega@colef.mx
Von Glascoe Christine Alysse	DEP	Salud Publica	cglascoe@colef.mx
Alarcón Acosta Guadalupe Rafael	DES	Migración internacional	ralarcon@colef.mx
Anguiano Téllez María Eugenia	DES	Sociología, Estudios Rurales y Migración Interna e Internacional	anguiano@colef.mx
Barajas Escamilla Rosio	DES	Reestructuración Industrial y Organizacional	rbarajas@colef.mx
Barros Nock Magdalena	DES	Estudios Rurales, Migración Y TLC	mbarros@colef.mx
Bustamante Fernández Jorge Agustín	DES	Migración Internacional	jorgeb@colef.mx
Carrillo Viveros Jorge Héctor	DES	Industria, Tecnología y Mercados Laborales	carrillo@colef.mx
Curry James Harold	DES	Reestructuración Industrial y Agrícola	jcurry@colef.mx
Gomis Hernández Redi Hernández Zinzun Sergio	DES	Migración	rgomis@colef.mx
	DES	Estudios Regionales, Genero y Mercados Laborales	zinzun@colef.mx
Hualde Alfredo	DES	Ciencias Políticas y Sociales, Sociología del Trabajo	ahualde@colef.mx
Odgers Olga	DES	Migración, Identidad y Religión	odgers@colef.mx
Zolnisky	DES	Migración	crisz@colef.mx

Palacios Christian			
Alegria Olazabal Tito Alejandro	DEUMA	Desarrollo urbano de la frontera norte, estructura urbana y análisis intraurbano	talegria@colef.mx
Bringas Rabago Nora Leticia	DEUMA	Planeación turística y ordenamiento urbano y ecológico del territorio	nbringas@colef.mx
Castillo Chávez Maria Eugenia	DEUMA	Planeación Urbana y Regional y Preservación del Patrimonio Cultural	castillo@colef.mx
Castro Ruiz José Luis	DEUMA	Desarrollo Urbano de las Regiones Fronterizas, Servicios Públicos Urbanos y Recursos Hídricos en la Frontera Norte	jcastro@colef.mx
De la Parra Renteria Carlos Alfonso	DEUMA	Análisis de políticas de control de calidad del agua y elementos de sustentabilidad de las ciudades fronterizas	cdlparra@umich.edu
Medina Martinez Martin	DEUMA	Manejo de residuos sólidos en áreas urbanas fronterizas	mmedina@colef.mx
Méndez Mungaray Elizabeth	DEUMA	Servicios públicos urbanos, marginalidad y calidad de vida en las zonas urbanas fronterizas	emendez@colef.mx
Ojeda Revah Lina	DEUMA	Ecología y áreas verdes en zonas urbanas	lojeda@colef.mx
Pombo Oscar Alberto	DEUMA	Agua, servicios sanitarios y pobreza, efectos de la contaminación	oapombo@colef.mx
Riemann González Hugo Eduardo	DEUMA	Geomorfología Ambiental de Baja California	riemann@colef.mx
Santes Álvarez Ricardo Valentin	DEUMA	Estudios Urbanos, Estudios Regionales y Ecología	rsantes@colef.mx
Vázquez León Carlos Israel	DEUMA	Estudios Socioeconómicos de la Explotación de Recursos Pesqueros y Estudios de Zonas Protegidas y Reservas Naturales	cvazquez@colef.mx
Cueva Luna	NOREST	Estudios	lizcuevas@infosel.n

Teresa Elizabeth	E	Regionales, Salud Fronteriza y Educación	et.mx
Mendoza Martínez Jaime	NOREST E	Estudios Urbanos en la Frontera Norte	jaime_mendoza@infosel.net.mx
Quintero Ramírez Cirila	NOREST E	Sindicalismo en la Frontera Norte	cquintero@infosel.net.mx
Trujeque Díaz José A.	NOREST E	Legislación Ambiental y Sociología Urbana	jatrujeque@infosel.net.mx
Vásquez Galán Belem Ileana	NOREST E	Comercio Exterior, Industria y Salud Fronteriza	belem@infosel.net.mx
Zarate Ruiz Arturo	NOREST E	Argumentación Política Enfocada a Asuntos y Controversia Fronterizos	azarate1@infosel.net.mx
Aboites Manrique Gilberto	NOREST E	Sociología del trabajo rural	g_aboites@yahoo.mx
Aguilar Benitez Ismael	NOREST E	Reestructuración Productiva y Mercados de Trabajo	iabenitez@infosel.net.mx
Contreras Delgado Camilo	NOREST E	Mercados de Trabajo y Movilidad Geográfica Laboral	camilo65@hotmail.com
Corrales Corrales Salvador	NOREST E	Desarrollo Regional y Economía Industrial	colemfmy@infosel.net.mx
García Ortega Roberto	NOREST E	Desarrollo Urbano y Regional	rgarciaortega@infosel.net.mx
Noyola Carmona Juan	NOREST E	Economía del Bienestar	jnoyola@infosel.net.mx
Alarcón Cantu Eduardo	NOREST E	Estudios de Estructura Urbana en las Ciudades de la Frontera Norte	earalcon@colef.mx
Ceballos Ramírez Manuel	NOREST E	Historia de la Frontera Norte de Iglesia - Sociedad	ceballos@colef.mx
Palomares León Humberto	NOREST E	Planeación Urbana y Política Social	hpleon@colef.mx
Vázquez Delgado Blanca Delia	NOREST E	Desarrollo Económico y Estudio del Bienestar	bvazquez@colef.mx
Vidaurreaza Obezo Francisco R.	NOREST E	Sector Agropecuario	obezo@comunik.com
Barrera Herrera Eduardo	NOROES TE	Telecomunicaciones y Estudios Culturales	edubh@infolnk.net
Brugués Rodríguez Alejandro	NOROES TE	Economía	abrugues@colef.mx
Córdova Bojorquez Gustavo	NOROES TE	Manejo Integral de Recursos Naturales y Gestión Ambiental Binacional	gcordova@colef.mx
Fuentes Flores Cesar Mario	NOROES TE	Economía Urbana	cfuentes@colef.mx
González De La	NOROES TE	Historia de la	maring@infolnk.net

Hurtado Jiménez Roberto	NOROES TE	Desarrollo Integral del Ambiente	rhurtado@colef.mx
Miker Palafox Martha Cecilia	NOROES TE	Reestructuración Productiva y Desarrollo Industrial	mmiker@colef.mx
Monarrez Frago Julia	NOROES TE	Género	juliam@colef.mx
Peña Medina Sergio	NOROES TE	Economía del Trabajo	spena@colef.mx
Rivera Barrios Juan Luis	NOROES TE	Movimientos Sociales, Culturales y Políticos	jlrbcjz@infolnk.net
Romo Aguilar María Lourdes	NOROES TE	Geografía y Manejo Ambiental con Herramientas Como el Sig y la Percepción Remota	romo@colef.mx
Rubio Salas Rodolfo	NOROES TE	Migración y Economía Regional	rodrubio@colef.mx
Tabuenca Córdoba María Socorro	NOROES TE	Estudios Culturales, Literatura de la Frontera, Chicana y de Mujeres	tabuenca@colef.mx
Almaraz Alvarado Araceli	NOROES TE	Agro y Reestructuración Productiva	Aalmaraz@telnor.net
Álvarez Andrade Adriana	NOROES TE	Desarrollo Rural y Recursos Naturales	Aalvarez@telnor.net
Cervera Gomes Luis Ernesto	NOROES TE	Recursos Hidráulicos y Medio Ambiente	lcervera@colef.mx
Cortez Lara Alfonso Andrés	NOROES TE	Agro y Agua, Gestión de Recursos Hidráulicos y Desarrollo Agrícola	Acortez@telnor.net
García Saille Gerardo	NOROES TE	Impacto de las Filtraciones de las Lagunas de Evaporización del Campo Geotérmico Cerro Prieto sobre el Entorno Ecológico Aledaño	colegdir@telnor.net
Rodríguez Estévez Juan Manuel	NOROES TE	Paisaje y Medio Ambiente	Jestevez@telnor.net
Saucedo Sánchez José Alberto	NOROES TE	Finanzas Publicas	jsaucedo@telnor.net
Zavala Álvarez José	NOROES TE	Desarrollo Rural y Recursos Naturales	jzavala@telnor.net

El nivel académico del personal adscrito al Colegio es de 57% doctorado y 43% de maestría.

Del total de investigadores, 46 son miembros del Sistema Nacional de Investigadores: dos son nivel III, ocho son nivel II, 30 son nivel I y seis son candidatos.

Sistema Nacional de Investigadores

	2001
Candidatos	6
Nivel I	30
Nivel II	8
Nivel III	2
Total	46

Sistema Nacional de Investigadores por Unidad

	Candidatos	Nivel I	Nivel II	Nivel III
Tijuana	4	25	6	2
Mexicali	0	0	0	0
Ciudad Juárez	1	1	0	0
Nuevo Laredo	0	1	1	0
Monterrey	1	2	0	0
Matamoros	0	1	1	0
Total	6	30	8	2

Estructura Orgánica

CONSEJO NACIONAL DE CIENCIA Y TECNOLOGIA

EL COLEGIO DE LA FRONTERA NORTE, A.C.

MAYO 1999

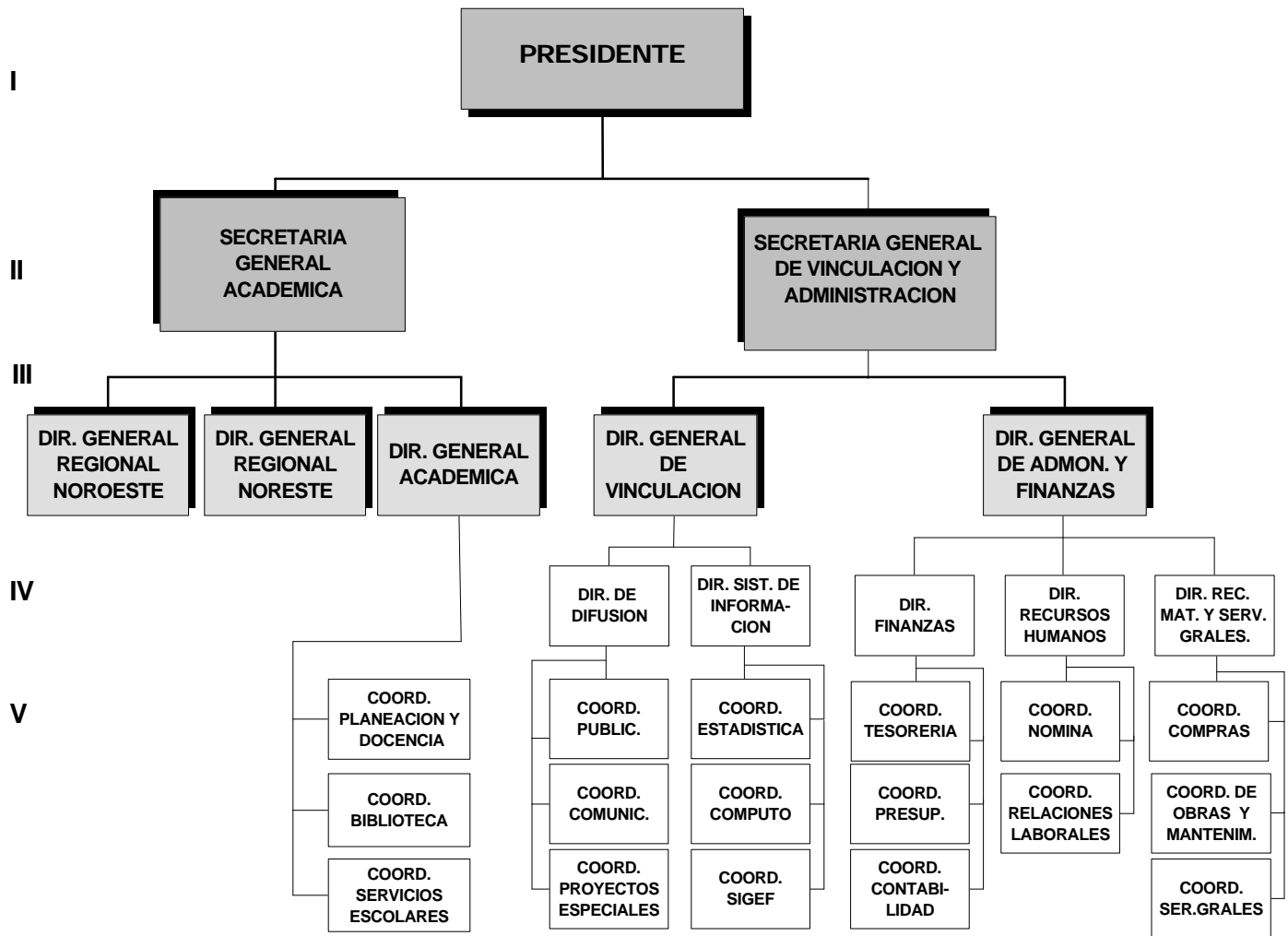

Puestos Homólogos de Autorización Específica
 Nivel Plaza
 IV SRIO.ADJUNTO "A" DE INF.ACADEMICA 1
 IV SRIO.ADJUNTO "B" DE INF. ADMVA. 1

Infraestructura material

La sede de El COLEF se encuentra ubicada en Autopista Tijuana-Ensenada km. 18, San Antonio del Mar, Baja California. El Colegio cuenta actualmente con una infraestructura física distribuida de la siguiente manera: Una superficie total de tres edificios, una guardería y dos bodegas cubren 39999.99 m². La ocupación de espacios físicos del colegio es de 6466 m². La infraestructura del Centro cuenta con nueve aulas, 149 cubículos, tres salas de juntas, una biblioteca y un auditorio.



Subsedes

Oficinas Académicas

Autopista Tijuana-Ensenada km.18, San Antonio del Mar, Baja California. C.P. 29290. Cuenta con una infraestructura física tres edificios, una guardería y dos bodegas, en una superficie total de 6466 m².



Mexicali

Av. Zaragoza #1850, Col. Nueva, Mexicali, Baja California. C.P. 21100. Sus principales líneas de investigación son: ambiente y desarrollo, gobierno, administración pública y relaciones internacionales y desarrollo económico regional y sector público. Cuenta con una infraestructura física de 10 cubículos y una biblioteca, en una superficie total arrendada de 600 m².

Ciudad Juárez

Calle Fresno # 171, Campestre Juárez, Esq. Carretera Juárez-Porvenir, Ciudad Juárez, Chihuahua, C.P. 32460. Sus principales líneas de investigación son: desarrollo regional, y mercado laboral, ambiente y desarrollo sustentable y estudios culturales y de género. Cuenta con una infraestructura física de 12 cubículos, en una superficie total arrendada de 1400 m².

Nuevo Laredo

Guanajuato #3332, Col. Jardín, esquina con Allende, Nuevo Laredo, Tamaulipas, C.P. 88260. Sus principales líneas de investigación son: historia, urbanismo, economía, desarrollo regional y ambiente. Cuenta con una infraestructura física de seis cubículos y una sala de juntas en una superficie total arrendada de 230 m².

Monterrey

Delicias #1721, Col Mitras Centro, Monterrey, Nuevo León, C.P. 64460. Sus principales líneas de investigación son: estudios urbanos y desarrollo regional, estudios del trabajo, proceso de globalización económica y reestructuración industrial, demografía familiar y economía del bienestar. Cuenta con una infraestructura física de 11 cubículos y una sala de juntas, en una superficie total arrendada de 416.44 m².

Matamoros

Calle Herrera #169, entre 16 y 17, Zona Centro, Matamoros, Tamaulipas, C.P. 87300. Sus principales líneas de investigación son: historia, urbanismo, economía, desarrollo regional y ambiente. Cuenta con una infraestructura física de 10 cubículos y dos salas de juntas en una superficie total arrendada de 423 m².

Oficinas de Enlace

Nogales

Carretera Internacional Km. 5.5 Altos Local 2, Nogales, Sonora. C.P. 84000.

Piedras Negras

Av. Rodolfo de los Santos y Hacienda #503, Col. Burócratas, Piedras Negras, Coahuila, C.P. 26020.

Oficinas de Representación

D.F.

Camino al Ajusco No. 20, 3er. Nivel, Pedregal de Santa Teresa, Deleg. Magdalena Contreras, México, D.F., C.P. 01740.

Tijuana

Abelardo L. Rodríguez #2925, Zona Río, Tijuana, Baja California, C.P. 22320

Biblioteca

El Colegio cuenta con una biblioteca para el estudio e investigación, especializada en las áreas de las ciencias sociales y del medio ambiente.

Su acervo bibliográfico comprende una colección de 15025 monografías (registros) que representan aproximadamente 24319 volúmenes.

Posee una colección de publicaciones periódicas que comprenden 371 títulos de revistas científicas, de las cuales 96 son de suscripción activa, 190 suscripción inactiva y 85 títulos por intercambio y donativo. Comprende, además, 170 bases de datos en CD-ROM, 2850 títulos de revistas en formato electrónico (texto completo, disponible en línea) y se tiene contratado el acceso a seis bases de datos en línea.

PRODUCTIVIDAD CIENTÍFICA

Publicaciones

La productividad del Colegio se refleja en 63 artículos con arbitraje aceptados, 84 capítulos de libros especializados con arbitraje, 7 libros arbitrados y 7 coordinaciones de libro. Otras publicaciones que tuvo el Colegio fueron 29 artículos sin arbitraje,

262 artículos en periódico y tres informes técnicos. El COLEF participo con 167 ponencias en eventos nacionales y 207 en eventos internacionales.

Producción Científica en Tijuana

	2001
Artículos aceptados con arbitraje	39
Capítulos aceptados con arbitraje	62
Libros aceptados con arbitraje	4
Informes técnicos	3
Ponencias en congresos nacionales	128
Ponencias en congresos internacionales	163

Trabajos más importantes

ACOSTA Díaz, Félix. "Jefatura femenina de hogar y bienestar familiar: Resultados de la investigación empírica", en Papeles de Población, Centro de Investigación y Estudios Avanzados de la Población, nueva época, año 7, número 28, abril-junio, pp. 41-97.

CORONA Vázquez, Rodolfo, BEAN Frank, TUIRÁN Rodolfo, WOODROW-LAFIELD Karen and VAN HOOK Jennifer. "Circular, invisible, and ambiguous migrants: componentes of difference in estimates of the number of unauthorized mexican migrants in the United States", en Demography, Population Assn Amer, Washington, volume 38, number 3, august 2001, pp. 411-422.

CARRILLO Viveros, Jorge y HUALDE Alfaro, Alfredo. "¿Existe un cluster en la maquiladora electrónica en Tijuana?", en Revista Mexicana de Sociología, Universidad Nacional Autónoma de México-Instituto de Investigaciones Sociales, México, número 1, 30 págs. (En prensa)

CASTILLO Ponce, Ramón. "La protección de los derechos de propiedad y la elección de la estructura corporativa", en El Trimestre Económico, Fondo de Cultura Económica, número 273, enero-abril de 2001, 27 págs. (Aceptado)

ESPINOZA Valle, Víctor Alejandro. "Alternancia política y gobiernos locales en México", en Estudios Sociológicos, Centro de Estudios Sociológicos, El Colegio de México, número 57, septiembrediciembre de 2001, 22 págs. (Aceptado)

FUENTES Flores, Noé Arón y SASTRE Gutierrez, Mirna. "Evaluación de la convergencia entre economía y

gobierno en torno al desarrollo regional de Baja California Sur", en Problemas del Desarrollo, Universidad Nacional Autónoma de México-Instituto de Investigaciones Económicas, número 126, 2001.

HAM Chande, Roberto. "Esperanza de vida y expectativas de salud en las edades avanzadas", en Estudios Demográficos y Urbanos, El Colegio de México, volumen 16, número 3, septiembre-diciembre de 2001, pp. 545-559.

MAIER Hirsch, Elizabeth Jean. "Mujeres indígenas, migración y medio ambiente", en Papeles de Población, Centro de Investigación y Estudios Avanzados de la Población, nueva época, número 29, julio-septiembre de 2001, 20 pág. (En prensa)

MENDOZA Pérez, Cristóbal. "Sociodemográfica de la región fronteriza México-Estados Unidos: Tendencias recientes", en Papeles de Población, Centro de Investigación y Estudios Avanzados de la Población, 24 págs. (Aceptado)

OLMOS, Aguilera Miguel. "Cinco categorías fundamentales de la antropología del arte", en Revista Cuicuilco, Escuela Nacional de Antropología e Historia, número 21, mayo-agosto, 2001, pp. 263-277.

SANTIBÁÑEZ Romellón, Jorge. *Encuesta sobre migración en la frontera norte de México (EMIF) 1999-2000*, Secretaría del Trabajo y Previsión Social, Consejo Nacional de Población, El Colegio de la Frontera Norte, 380 páginas. (En prensa).

VALENZUELA Arce, José Manuel. *Paso del Nortec. El movimiento electrónico en Tijuana*, Editorial Trilce, México, 85 páginas. (Aceptado)

VALENZUELA Arce, José Manuel. *Jefe de Jefes. Corridos y narcocultura en México*, Hoja Casa Editorial, Plaza y Janes, 332 páginas. (En prensa)

Producción Científica en Mexicali

	2001
Artículos aceptados con arbitraje	2
Capítulos aceptados con arbitraje	2
Libros aceptados con arbitraje	0
Informes técnicos	0
Ponencias en congresos nacionales	4
Ponencias en congresos internacionales	4

Trabajos más importantes

ALMARÁZ Alvarado, Araceli y LARA Arturo. "Rotación, estructura de estímulos y aprendizaje en la industria maquiladora del norte de México", en Región y Sociedad, El Colegio de Sonora, número 24, 2001, 17 pág. (Aceptado)

Producción Científica en Ciudad Juárez

	2001
Artículos aceptados con arbitraje	5
Capítulos aceptados con arbitraje	4
Libros aceptados con arbitraje	0
Informes técnicos	0
Ponencias en congresos nacionales	4
Ponencias en congresos internacionales	15

Trabajos más importantes

CÓRDOVA Bojórquez, Gustavo (coordinador). *El agua en el desierto: planeación sustentable y uso racional del agua*, El Colegio de la Frontera Norte, México, 200 páginas. (En prensa)

FUENTES Flores, César. "Los cambios en la estructura intraurbana de Ciudad Juárez, Chihuahua: de monocéntrica a multicéntrica", en Frontera Norte, El Colegio de la Frontera Norte, número 25, volumen 13, enero-junio, 2001, pp. 95-118.

PEÑA Medina, Sergio y CÓRDOVA, Gustavo. "Public participation and water supply: The case of two communities on the USA-Mexico Border", in Water International Journal, volumen 26, número 3, septiembre, 2001, pp. 390-399.

Producción Científica en Nuevo Laredo

	2001
Artículos aceptados con arbitraje	4
Capítulos aceptados con arbitraje	2
Libros aceptados con arbitraje	1
Informes técnicos	0
Ponencias en congresos nacionales	8
Ponencias en congresos internacionales	4

Trabajos más importantes

PALOMARES León, Humberto. "Dinámica económica y configuración intraurbana en Nuevo Laredo, Tamaulipas", en *Frontera Norte*, El Colegio de la Frontera Norte, número especial 2, 2001, pp. 157-195.

PALOMARES León, Humberto, VÁZQUEZ, Blanca y MENDOZA, Jaime. *Crecimiento y planeación intraurbana en ciudades fronterizas del noreste de México*, El Colegio de la Frontera Norte, México, 250 páginas. (Aceptado)

Producción Científica en Monterrey

	2001
Artículos aceptados con arbitraje	9
Capítulos aceptados con arbitraje	8
Libros aceptados con arbitraje	2
Informes técnicos	0
Ponencias en congresos nacionales	16
Ponencias en congresos internacionales	8

Trabajos más importantes

CONTRERAS Delgado, Camilo. "La explotación del carbón en la Cuenca Carbonífera de Coahuila (1866-1900), La división espacial del trabajo", en *Relaciones*, El Colegio de Michoacán, volumen XXII, número 87, verano 2001.

CONTRERAS Delgado, Camilo. "Geografía del mercado de trabajo en la Cuenca Carbonífera de Coahuila", en *Frontera Norte*, El Colegio de la Frontera Norte, número especial 2, volumen 13, 2001, pp. 87-118.

GARCIA Ortega, Roberto. "Asentamientos irregulares en Monterrey, 1970-2000: Divorcio entre planeación y gestión urbana", en *Frontera Norte*, El Colegio de la Frontera Norte, número especial 2, volumen 13, 2001, pp. 119-156.

NOYOLA Carmona, Juan. "La estructura de la riqueza familiar y su relación con la pobreza en Monterrey", en *Papeles de Población*, Centro de Investigación y Estudios Avanzados de la Población, nueva época, número 29, julio-septiembre, 2001, 25 págs. (En prensa)

NOYOLA Carmona, Juan. "La distribución de la riqueza familiar en Monterrey", en *Problemas del*

Desarrollo, Universidad Nacional Autónoma de México-Instituto de Investigaciones Económicas, 35 págs. (Aceptado)

Producción Científica en Matamoros

	2001
Artículos aceptados con arbitraje	4
Capítulos aceptados con arbitraje	6
Libros aceptados con arbitraje	0
Informes técnicos	0
Ponencias en congresos nacionales	7
Ponencias en congresos internacionales	13

Trabajos más importantes

QUINTERO Ramírez, Cirila y ROMO Aguilar, María Lourdes. "Riesgos laborales en la maquiladora. La experiencia tamaulipeca", en *Frontera Norte*, El Colegio de la Frontera Norte, número especial 2, volumen 13, 2001, pp. 11-46.

VASQUEZ Galán, Belem y CUEVA Luna, Elizabeth. "Salud y maternidad en la frontera México-Estados Unidos: El caso de la región Matamoros-Brownsville", en *Frontera Norte*, El Colegio de la Frontera Norte, número especial 2, volumen 13, 2001, pp. 243-281.

La participación de los investigadores en eventos académicos nacionales e internacionales fue de 374 ocasiones, con ponencia escrita.

Algunos de los eventos nacionales a los que asistieron fueron:

- Tercer foro de población y desarrollo sustentable. Organizado por la Universidad de Guanajuato y el Consejo Estatal de Población. Guanajuato, Guanajuato, del 22 al 23 de octubre.
- Semana Nacional de Ciencia y Tecnología. Organizado por CONACYT. Tijuana, Baja California; Ciudad Juárez, Chihuahua, del 15 al 19 de octubre;
- XXVI Mesa redonda Migración: población, territorio y cultura. Organizado por la Sociedad Mexicana de Antropología. Zacatecas, Zacatecas, del 29 de julio al 4 de agosto.

Entre los eventos internacionales a los que asistieron los investigadores destacan:

- XXIII International Congress of the Latin American Studies Association (LASA). Celebrado en Washington, del 6 al 8 de septiembre.
- Border bio-regions and coastal corridors. Organizado por El COLEF, Simon Fraser University y Western Washington University, en Vancouver, Bellingham, del 25 al 29 de octubre.
- XXIII Congreso de la Asociación Latinoamericana de Sociología (ALAS). Organizado por la Asociación Latinoamericana de Sociología, en Antigua, Guatemala, del 29 de octubre al 2 de noviembre.

Proyectos de Investigación

Durante el año 2001 El COLEF desarrolló 127 proyectos de investigación. De ellos, 31 iniciaron en ese periodo, mismos que a continuación se enlistan:

Proyecto: Análisis y solución del impacto ambiental ocasionado por la presencia de flúor y demás contaminantes químicos asociados, en el agua potable de Los Altos de Jalisco en la parte central de la República Mexicana.

Proyecto: Base de datos de la flora de la península de Baja California.

Proyecto: Cambios en género y roles familiares en la frontera mexicana: el caso de Ciudad Juárez.

Proyecto: Caracterización de los flujos migratorios de población mexiquense a los Estados Unidos de América.

Proyecto: Correlación de prácticas de VIH entre migrantes mexicanos.

Proyecto: Determinación de la variación espacial y temporal de la concentración de nitratos en el acuífero y su potencial riesgo sobre la salud de la población rural del noroeste del valle de Mexicali, Baja California (Etapa II).

Proyecto: Efectos sociales de la erosión.

Proyecto: El trabajo a domicilio en la frontera norte

Proyecto: Encuesta sobre migración en la frontera norte de México. Fase VII.

Proyecto: Estudio sobre la articulación entre perfiles educativos y las necesidades del desarrollo regional (fase II).

Proyecto: Estudio sobre las necesidades y prioridades de las microempresas y su potencial como arraigadoras de la población mediante generación de empleo e ingreso en México.

Proyecto: Hacia un desarrollo de estricta calidad del agua y políticas de orden para el *Paso del norte*, región mexicana.

Proyecto: Identificación y tipología de sistemas productivos locales (SPL): el caso de la frontera norte y el occidente de México.

Proyecto: La migración clandestina por la frontera norte de México: estrategias de cruce y mortalidad.

Proyecto: Migración y empleo en la frontera México-Estados Unidos

Proyecto: Migraciones desde y hacia el estado de Guanajuato.

Proyecto: Migrantes iluminados: Wixaritari en la isla de la tortuga

Proyecto: Participación ciudadana en la ciudad de Tecate, B. C.

Proyecto: Participación en el proceso de construcción de la región *Paso del norte*: seminario permanente interinstitucional *sobre* política y políticas públicas en la frontera México-Estados Unidos.

Proyecto: Planeación urbana binacional en la frontera México-Estados Unidos en el contexto del libre comercio.

Proyecto: Políticas públicas y cambio institucional para el desarrollo agrícola en la región del Río Colorado.

Proyecto: Redes industriales en la industria electrónica.

Proyecto: Reduciendo las consecuencias negativas de la variabilidad climática a través del análisis de predicciones- vulnerabilidad en ciudades. El caso de Tijuana, México.

Proyecto: Regulación de la tenencia de la tierra y consolidación urbana en Tijuana, B. C.

Proyecto: Representaciones en la frontera: cine, video independiente y discurso social.

Proyecto: Riesgo ambiental y en la salud por el uso de plaguicidas en el Valle de Mexicali, B. C.

Proyecto: Salud maternal de mexicanos en Estados Unidos y México.

Proyecto: Servicios ecológicos y el problema de las aguas negras en Tijuana. Un enfoque de sustentabilidad.

Proyecto: Trabajando pero pobres: la vida de los inmigrantes mexicanos por un bajo salario en Silicon Valley.

Proyecto: Un enfoque regional sobre el proceso de envejecimiento.

Proyecto: Un proceso binacional de conversión religiosa. El caso de México y EU.

FORMACIÓN DE RECURSOS HUMANOS Y DOCENCIA

Durante el 2001 se realizaron las actividades docentes correspondientes a los trimestres del II al V para los programas de maestría y de los trimestres IX al XIII para el programa de doctorado. Los datos siguientes resumen estas actividades:

- Alumnos atendidos: 61 de maestría y 14 de doctorado.
- Integración de los comités de tesis de estos 75 alumnos.
- Cursos, seminarios y talleres ofrecidos: 80.
- Conferencias realizadas: 8.
- Profesores invitados de otras instituciones: 13.
- Seminario COLEF-Estudiantil del Doctorado en Ciencias Sociales.
- Otras actividades extracurriculares: Inglés, Redacción, Sistemas de Información Geográfica.

Formación de Recursos Humanos

	2001
Alumnos inscritos en programas de maestría	61
Alumnos inscritos en programas de doctorado	14
Graduados de maestría	0
Graduados de doctorado	0
Alumnos externos atendidos	57
Graduados de maestría	11
Graduados de doctorado	16
Alumnos externos realizando tesis de licenciatura en el Centro	8
Alumnos externos realizando tesis de maestría en el Centro	22

El COLEF ofreció los siguientes programas docentes en su sede en Tijuana:

- Maestría en Desarrollo Regional (MDR)
- Maestría en Economía Aplicada (MEA)
- Maestría en Demografía (MDem)
- Maestría en Administración Integral del Ambiente (MAIA) (COLEF-CICESE)
- Doctorado en Ciencias Sociales

Durante el 2001 realizaron actividades de planeación tendientes a atender la Convocatoria 2001-2002 del Programa para el Fortalecimiento del Posgrado Nacional (PFPN) del CONACYT; el área de posgrado diseñó y trabajó en una estrategia integral que tuvo como ejes las siguientes acciones:

- Revisión y actualización de la planta académica de tiempo completo de los programas de maestría y del doctorado, la cual está compuesta por 55 investigadores, de los cuales 78 por ciento son doctores y 68 por ciento pertenecen al SNI.
- Revisión y actualización de los planes y programas de estudio de las maestrías y del doctorado para hacerlos congruentes con las líneas temáticas de investigación de El COLEF.
- Revisión y actualización de la normatividad de las actividades docentes: el Reglamento General de Posgrado.
- Actividades de promoción (en marcha): diseño, distribución y promoción de trípticos, póster y video; visitas promocionales a instituciones; publicidad en medios; página de internet.

VINCULACIÓN

La firma de convenios se ha convertido en una práctica regular que permite dar continuidad y seguimiento a las relaciones de El COLEF con los diversos sectores. Los convenios generales son el inicio de la relación interinstitucional y permiten el intercambio de información, recursos humanos, materiales y económicos. Los convenios específicos y de colaboración consolidan la relación interinstitucional, generan información y abren espacios para el diálogo con la sociedad. El COLEF ha prestado mayor atención a esta actividad y desde 1998 ha dado seguimiento, reorganizado y llevado un control pormenorizado de su cartera de convenios. A continuación se relacionan los convenios firmados en el transcurso del año 2001:

Con Instancias de Gobierno

Federal

- COMISIÓN PARA ASUNTOS DE LA FRONTERA. Convenio General para el desarrollo de proyectos de investigación.
- INSTITUTO NACIONAL DE ECOLOGÍA. Acuerdo de Colaboración con el objeto de realizar el estudio *Base de datos de la flora de la Península de Baja California*.

Estatal

- GOBIERNO DEL ESTADO DE GUANAJUATO/COESPO-Guanajuato. Convenio General para desarrollo de proyectos de investigación.
- GOBIERNO DEL ESTADO DE GUANAJUATO. Convenio para la realización de cursos.
- GOBIERNO DEL ESTADO DE MÉXICO/El Colegio Mexiquense. Para la coedición de la obra: *"Planeación y gestión urbana y metropolitana en México"*, de Roberto García Ortega (coord.), con el apoyo de Alfonso Iracheta C. y Emilio Duhau L.
- CONSEJO ESTATAL DE POBLACIÓN. Contrato para la realización de dos proyectos de investigación: *Migración desde y hacia el Estado de Guanajuato* y *Un enfoque regional sobre el proceso de envejecimiento en Guanajuato*.

Municipal

- COLEF-IMPLAN. Formalizaron un convenio de colaboración que permitirá ampliar la realización de estudios conjuntos de planeación regional y urbana.

Vinculación académica

- COLEF-UNIVERSITY OF CALIFORNIA SANTA CRUZ. Acuerdo de Afiliación para el proyecto *Reducing negative consequences of climate variability and climate change through the use of forecasts and vulnerability analysis in three Latin American cities*.
- UNAM. Convenio para la realización de un *Estudio integral de la aplicación del horario de verano en la sociedad*.
- SOMEDE. Convenio para la realización del *Seminario sobre Migración Internacional y Espacios Multinacionales* a desarrollarse durante 2002.
- UIA. Contrato de donación para el estudio denominado *Contribución del sector de la microempresa a la economía mexicana*.
- UABC. Convenio para la colaboración de un programa de intercambio y cooperación académica a través del programa del Doctorado en Ciencias Sociales.
- COLMEX-Universidad Autónoma de Tamaulipas. Para la coedición de la obra: *"Encuentros en la frontera. Mexicanos y norteamericanos en un espacio común"*, de Manuel Ceballos.
- UNIVERSIDAD AUTÓNOMA DEL ESTADO DE HIDALGO. Para el intercambio, generación y divulgación de información científica y tecnológica, así como la realización de actividades de vinculación.
- CONACYT. Convenio Específico para apoyar el desarrollo de las actividades sustantivas de la institución inherentes a su creación. Asimismo, se firmó un convenio para el desarrollo de compromisos y necesidades operativas de la institución.
- CIDETEC-CICESE. Para la creación de un laboratorio certificado de análisis químicos de

aguas residuales y de residuo y la comercialización de dichos análisis, el cual se instalará en Ecoparque.

- FLACSO. Para afiliación a la Red Latinoamericana de Posgrados en Estudios Laborales.
- COLMEX. Para la coedición de la obra: "*El regreso de la comunidad: Etnicidad y procesos transnacionales (las paradojas de la migración mixteca a la frontera México-Estados Unidos)*", de Laura Velasco.
- Instituto Mora. Para brindar una mejor formación integral y perfeccionamiento del alumnado del Instituto que participa en la Maestría de Cooperación Internacional.
- UNIVERSITY OF MICHIGAN. Convenio para la realización del proyecto Riesgo ambiental y en la salud por uso de plaguicidas en el Valle de Mexicali, Baja California.
- Universidad de California, San Diego (UCSD) y el COLEF. Firmaron un Acuerdo de Afiliación para el préstamo externo de libros. Este acuerdo beneficia a investigadores y estudiantes de los programas de posgrado de El COLEF.

Privado

- GALE GROUP. Difusión y distribución electrónica del material de la Revista Frontera Norte.
- International Community Foundation. Para impulsar el programa de Educación Ambiental, compra de material y equipo y capacitación de personal.
- Siglo XXI. Coedición de la Colección *El México de Afuera*.
- WILLIAM & FLORA HEWLETT FOUNDATION. Otorgar financiamiento para el proyecto *Joining the region building process in Paso del Norte*.
- CHEMONICS INT. INC. Acuerdo firmado para la realización del proyecto *A study on the needs and priorities of microenterprises and their potential role in relation to the migrant population by means of employment and income generation in México*.
- CONSEJO DE DESARROLLO ECONÓMICO DE TIJUANA. Firmado para desarrollar la segunda

etapa del proyecto *Estudio hacia una política de articulación entre los perfiles educativos y las necesidades del desarrollo regional*.

- EBSCO. Acuerdo para la difusión, promoción y distribución de los materiales de la Revista Frontera Norte en medios electrónicos y magnéticos a nivel internacional.
- PLAZA Y VALDÉS. Convenio para la Coedición de la obra *La experiencia del PAN. Diez años de gobierno en Baja California*.

Social

- SIN FRONTERAS. Convenio para la realización del Seminario Migración y Seguridad en las Fronteras.
- SOMEE. Convenio para la realización del *Seminario permanente sobre procesos electorales en México* a desarrollarse durante 2001-2002.
- CÁRITAS ARQUIDIÓCESIS DE MÉXICO IAP. Convenio General para la realización de actividades de vinculación.

Adicionalmente, la búsqueda de recursos complementarios para la realización de proyectos de investigación tuvo frutos importantes durante 2001. Para ello, se participó en diversas convocatorias y concursos. El resultado obtenido fue 21 proyectos nuevos recibieron, en ese año, apoyo financiero para su realización.

En términos generales, del total de proyectos de investigación vigentes, 75 (59 por ciento) contaron con financiamiento complementario.

Entre las principales fuentes se encuentran: CONACYT, organismos internacionales (fundaciones y universidades), organismos nacionales (el Consejo para el Desarrollo Económico de Tijuana y de Tecate y algunas universidades y centros de investigación), del gobierno federal está la Secretaría del Trabajo y Previsión Social, la Secretaría de Desarrollo Social y SEMARNAP. También se cuenta con el apoyo financiero del gobierno estatal de Guanajuato y de los ayuntamientos de Ciudad Juárez y Nuevo Laredo para el desarrollo de algunos proyectos.

DIFUSIÓN Y EXTENSIÓN

Artículos en periódico

Durante 2001 se publicaron 262.

Entrevistas concedidas a medios de comunicación

Durante 2001, los investigadores concedieron 143 entrevistas a diversos medios de comunicación (internacionales, nacionales y locales-regionales). De ellas, 50 fueron para la prensa, 56 para radio, 4 para revista, 30 para televisión y 3 fueron entrevistas de otro tipo. A continuación se presenta el número de entrevistas asociadas a las líneas de investigación institucionales:

LÍNEAS DE INVESTIGACIÓN	NÚMERO DE ENTREVISTAS CONCEDIDAS
Políticas públicas y desarrollo regional	10
Gobiernos locales y gestión binacional	4
Instituciones políticas y procesos electorales	29
Estudio de las identidades	7
Estudio de los procesos históricos	3
Evaluación de políticas económicas	6
Integración económica fronteriza México-EU	4
Cambio técnico y organización industrial	1
Migración	20
Familia y salud	3
Mercados de trabajo y fuerza laboral	7
Estudios sociales de migración	0
Estudios del trabajo e industriales	2
Estudios urbanos	15
Recursos naturales	10
Gestión ambiental	0
Ambiente y recursos naturales	2
Estudios culturales	9
Desarrollo regional y reestructuración productiva	0
Administración pública y finanzas	1
Historia y cultura	0
Desarrollo regional y medio ambiente	0
Estudios del trabajo	0
Economía y sociedad	10

Organización de eventos

Otras actividades de divulgación

La divulgación de las actividades y resultados de las investigaciones a través de la realización de seminarios, talleres, conferencias y presentaciones conjuntamente con organismos o instituciones del sector privado, público o social, permite la identificación y respuesta a las demandas o requerimientos de la sociedad. El intercambio de experiencias y la búsqueda de alternativas prácticas a los problemas actuales ha resultado en una mayor

promoción del entendimiento científico hacia la sociedad. Durante el periodo de evaluación, El COLEF organizó los siguientes eventos de vinculación:

- Ciclo de cine y video. San Diego, California y Tijuana, B. C., enero y febrero, organizado por: El COLEF, INSITE y San Diego Museum of Art.
- Renewing our efforts for binational academic community development. Tijuana, B.C., 6 de febrero, organizado por: El COLEF y San Diego Community College.
- Primer foro de vinculación, Tijuana, B. C., 30 de marzo, organizado por: El COLEF, el Consejo de Desarrollo Económico de Tijuana y el Comité de Vinculación de Tijuana.
- Conferencia "Factores sociales que impactan la legislación migratoria en los EUA", por Ruth Ellen Wasen, Monterrey, Nuevo León, 11 de mayo, organizado por: El COLEF y el Consulado de Estados Unidos en Monterrey.
- Segundo foro regional: "Desarrollo social: hacia una mejor calidad de vida en el siglo XXI". Mexicali, B. C., 29 de marzo, organizadores: El COLEF, el Consejo de Desarrollo Económico de Baja California y la Universidad Autónoma de Baja California.
- Festival Ecológico de la Primavera, Tijuana, B. C., 8 de mayo, organizado por: El COLEF, Centro Cultural Tijuana (CECUT), Aldeas Ecológicas y el Instituto Municipal de Arte y Cultura (IMAC).
- Foro de análisis "Migración y violencia", Ciudad Juárez, Chihuahua, 25 de mayo, organizado por: El COLEF, el Ayuntamiento de Ciudad Juárez, el Instituto Nacional de Bellas Artes y CONACULTA.
- Encuentro "Familia, mujer y calidad de vida en el contexto fronterizo México-Estados Unidos". Tijuana, B. C., 27 de julio, organizado por: El COLEF-Departamento de Estudios de Población.
- Mesa: Opiniones sobre la guerra. Mexicali, B.C., 18 de octubre, organizado por: El COLEF y Cety's Universidad.
- Conferencia binacional de VIH/SIDA. Tijuana, B. C., del 16 al 17 de noviembre, organizado por: El COLEF, Iniciativa de Salud Fronteriza, Laboratorios Roche, Comité Binacional VIH/SIDA California-Baja California.

- Mesa redonda Cautiverios, El Paso, Texas, 26 de noviembre, organizada por: El COLEF, la Universidad de Texas en El Paso, CIESAS, la Universidad Autónoma de Ciudad Juárez, el Instituto Nacional de Bellas Artes, CONACULTA, Casa Amiga CONTIGO.

Participación en ferias de libro

Con la intención de promover el fondo editorial de El COLEF, la institución estuvo presente en ferias del libro, exposiciones y foros destinados a impulsar la oferta de libros en México y el extranjero, entre las que se incluyen:

- Feria del Libro de El Colegio de Sonora. Del 16 al 25 de febrero, Hermosillo.
- XXII Feria Internacional del Libro del Palacio de Minería. Del 22 de febrero al 4 de marzo, Ciudad de México.
- Conferencia PCCLAS 2001 "Construyendo Puentes/ Building bridges", del 5 al 7 de abril, Tijuana.
- Semana de Antropología Fronteriza y del Noroeste de México, del 23 al 27 de abril, en Tijuana.
- Expoconstrucción Internacional Tijuana 2001, del 25 al 27 de abril.
- XII Encuentro Binacional de Escuelas de Comunicación, del 27 al 28 de abril, Rosarito.
- III Encuentro sobre el medio ambiente fronterizo, del 26 al 28 de abril, Tijuana.
- Taller Binacional "Población, agua y el futuro de la frontera México-Estados Unidos", del 7 al 9 de mayo, Tijuana.
- XIX Feria del Libro de Tijuana. Del 18 al 26 de mayo.
- Quinta Feria Universitaria del Libro de Ciudad Victoria, Tamaulipas, del 8 al 17 de junio.
- Feria Internacional del Libro Universitario Xalapa 2001. Del 22 de junio al 1 de julio.
- Latin American Studies Association International Congress and Exhibition. Del 6 al 8 de septiembre, Washington, D. C.
- Feria de Antropología e Historia. Del 27 de septiembre al 7 de octubre, Ciudad de México.
- Invitado del mes (octubre) en CIESAS-Distrito Federal.
- Feria Internacional Liber 2001. Del 3 al 6 de octubre, Madrid, España.
- Feria Internacional del Libro Monterrey 2001. Del 13 al 21 de octubre.
- Feria Anual del Libro de Michoacán. Del 24 al 26 de octubre.

- Feria de la Educación. Del 8 al 9 de noviembre, Tijuana.
- II Feria Binacional del Libro. Del 10 al 18 de noviembre, Ciudad Juárez/El Paso.
- XV Feria Internacional del Libro de Guadalajara. Del 24 de noviembre al 2 de diciembre.

Presentación de libros

Para dar a conocer las novedades editoriales publicadas por El COLEF y otras casas editoriales, durante el período de evaluación se organizaron las siguientes presentaciones tanto en foros públicos como académicos.

- *Las madres de los desaparecidos ¿un nuevo mito materno en América Latina?* de Elizabeth Maier. Se presentó en Casa Juan Pablos, ciudad de México, el 26 de enero. Fue organizada por El COLEF, la Universidad Autónoma Metropolitana y La Jornada Ediciones.
- *Los dilemas de la política social. ¿Cómo combatir la pobreza?*, de Enrique Valencia y Jaime Preciado. Presentado en El COLEF el 23 de marzo. Organizada por El COLEF-Posgrado.
- *A rhetorical analysis of the NAFTA debate*, de Arturo Zárate. Se presentó en la Galería del Instituto Mexicano Norteamericano de Relaciones Culturales en Monterrey, Nuevo León, el 26 de marzo. Fue organizada por El COLEF y el Consulado de Estados Unidos en Monterrey.
- Historiadores: 50 años de reuniones internacionales. Presentado en Monterrey, el 18 de junio. Evento organizado por El COLEF, la Universidad Autónoma de Nuevo León y la Universidad de Monterrey.
- *La administración pública del agua en Saltillo. Historia de su institucionalización (1850-1880)*. Presentado en Saltillo, el 18 de mayo. Evento organizado por El COLEF y el Gobierno del Estado de Coahuila.
- Del 19 al 23 de mayo, en el marco de la XIX Feria del Libro de Tijuana se presentaron: *Colección Editorial México-Norte*, coeditada por El COLEF y Plaza y Valdés. *Puente México*, de Alberto Hernández. *Entre la Magia y la Historia*, de José Manuel Valenzuela. *El bandolero, el pocho y la raza. Imágenes cinematográficas del chicano*, de

David Maciel. *Aprendizaje industrial en la frontera norte de México: la articulación entre el sistema educativo y el sistema productivo maquilador*, de Alfredo Hualde.

- En el marco del festival de la frontera, organizado por el Comité de organización civil, Jóvenes con Aptitudes Sobresalientes de Matamoros, A.C., Instituto Tamaulipeco para la Cultura y las Artes y El COLEF, el 23 de mayo se presentaron: *A rhetorical analysis of the NAFTA debate* de Arturo Zárate; *El eslabón industrial, cuatro imágenes de la maquila en México*, de Josefina Morales (Coord.) y *Procesos de inserción laboral de jóvenes técnicos en la frontera norte de México*, de Elizabeth Cueva.
- *De la oposición al poder. El PAN en Baja California, 1986-2000*, de Tania Hernández Vicencio. El 19 de julio, en la Sala de Video del CECUT, en Tijuana, Baja California. El 12 de noviembre se presentó en Veracruz, en un evento organizado por la Sociedad Mexicana de Estudios Electorales, el Instituto Federal Electoral y la Universidad Veracruzana.
- *Memoria de la Conferencia Internacional: Libre Comercio, Integración y el Futuro de la Industria Maquiladora: Productividad Global y Trabajadores Locales*, de Jorge Carrillo (coordinador) COLEF-STYPS. Se presentó el 28 de agosto en la Ciudad de México.
- *Don Crispín, una crónica fronteriza*, de Víctor ESPINOZA Valle, tercera edición, Instituto de Cultura de Baja California. Narradores bajacalifornianos del siglo XX de Humberto Félix. Se presentaron el 28 de septiembre en la Feria de la Lectura Infantil y Juvenil de Ensenada.
- *Fundación y consolidación de la Facultad de Enfermería de Matamoros*, de Rosaura Alicia Dávila. Se presentó el 16 de octubre en el marco del IX Festival Internacional de Otoño en Matamoros.
- *Transición política y democracia municipal en México y Colombia*, de Emilio Duhau. Se presentó el 5 de diciembre, en Tijuana, en un evento organizado por El COLEF.

PRODUCCIÓN EDITORIAL

La producción editorial fue muy significativa durante el 2001 ya que se publicaron seis de los

ocho títulos de la *Colección México-Norte*, 12 libros, dos números de la *Revista Frontera Norte*, el segundo número especial de la *Revista Frontera Norte*, el primer número de la *Revista Migraciones Internacionales* y 13 documentos de trabajo.

Colección México Norte

El Consejo Editorial propuso la reedición de ocho libros que se encontraban agotados y han sido demandados permanentemente por los sectores académicos y sociales. La colección se realizó en coedición con la casa editorial Plaza y Valdés y está integrada por los siguientes títulos:

- *Puente México. La vecindad de Tijuana en California*, de Mayo Murrieta y Alberto Hernández. COLEF-Plaza y Valdés, 280 págs. (Tiraje: 1000).
- *Mercados de trabajo en la industria maquiladora de exportación*, de Jorge Carrillo V. (coord.). COLEF-Plaza y Valdés, 144 págs. (Tiraje: 1000).
- *Rotación de personal en las maquiladoras de exportación en Tijuana*, de Jorge Carrillo V. y Jorge Santibáñez. COLEF-Plaza y Valdés, 136 págs. (Tiraje: 1000).
- *Decadencia y auge de las identidades. Cultura nacional, identidad cultural y modernización*, de José Manuel Valenzuela Arce (coord.). COLEF-Plaza y Valdés, 384 págs. (Tiraje: 1000).
- *Entre la magia y la historia*, de José Manuel Valenzuela Arce (coord.). COLEF-Plaza y Valdés, 376 págs. (Tiraje: 1000).
- *Las aventuras de don Chipote o Cuando los pericos mamen*, de Daniel Venegas. COLEF-Plaza y Valdés, 194 págs. (Tiraje: 1000).
- *Alternancia política y gestión pública*, de Víctor Alejandro Espinoza. COLEF-Plaza y Valdés.
- *Migración y fronteras*, de Manuel Ángel Castillo, Alfredo Lattes y Jorge Santibáñez (coords.). COLEF-Plaza y Valdés.

Cabe señalar que los últimos dos libros enlistados fueron publicados durante 2000 y el resto en 2001.

Revista Frontera Norte

Durante el año de evaluación, se publicaron los números 25 y 26 correspondientes a 2001 y un *número especial* sobre la región noreste de México.

Revista Migraciones Internacionales

Durante el segundo semestre de 2001 salió a la luz ésta nueva revista de investigación científica con arbitraje. Con la creación de esta revista, de publicación semestral, El COLEF busca generar un espacio de discusión académica sobre el tema de migración internacional en el mundo. En ella se publicarán escritos en forma de artículos, notas críticas y reseñas bibliográficas.

Publicaciones

- *Las madres de los desaparecidos: ¿Un nuevo mito materno en América Latina?*, de Elizabeth Maier. COLEF-UAM-La Jornada Ediciones, 240 págs. (Tiraje: 1200).
- *Aprendizaje industrial en la frontera norte de México: la articulación entre el sistema educativo y el sistema productivo maquilador*, de Alfredo Hualde. COLEF-Plaza y Valdés, 288 págs. (Tiraje: 1000).
- *¿Aglomeraciones locales o clústers globales? Evolución empresarial e institucional*, de Jorge Carrillo (coord.). COLEF-Fundación Ebert-Universidad Autónoma de Ciudad Juárez, 236 págs. (Tiraje: 1000).
- *Memoria de la Conferencia Internacional: Libre Comercio, Integración y el Futuro de la Industria Maquiladora: Productividad Global y Trabajadores Locales*, de Jorge Carrillo (coordinador). COLEF-Secretaría del Trabajo y Previsión Social, 230 págs. (Tiraje: 1000).
- *De la oposición al poder. El PAN en Baja California, 1986-2000*, de Tania Hernández Vicencio. COLEF, 312 págs. (Tiraje: 1500).
- *La experiencia del PAN. Diez años de gobierno en Baja California*, de Tania Hernández V. y José Negrete M. (coordinadores). COLEF-Plaza y Valdés, 276 págs. (Tiraje: 1000).
- *Encuesta sobre migración en la frontera norte de México 1998-1999*. COLEF- Secretaría del Trabajo y Previsión Social-Consejo Nacional de Población, 428 págs. (Tiraje: 800).
- *Mujeres en las fronteras. Trabajo, salud y migración*. Esperanza Tuñón (coordinadora). COLEF-Plaza y Valdés-ECOSUR-El Colegio de Sonora, 336 págs. (Tiraje: 1000).
- *Los rostros de la violencia*. (Memoria institucional). Teresa Fernández de Juan (coordinadora). COLEF, 256 págs. (Tiraje: 1000).
- *La homeopatía como una nueva respuesta a la salud pública en Baja California*, Christine von Glascoe. COLEF, 342 págs. (Tiraje: 1000).
- *Planeación y gestión urbana y metropolitana en México*, de Roberto García Ortega (coord.), con el apoyo de Alfonso Iracheta C. y Emilio Duhau L. COLEF-El Colegio Mexiquense, 264 págs. (Tiraje: 1000).
- *El nuevo norteamericano: integración continental, cultura e identidad nacional*, Lawrence Taylor. COLEF-CISAN (UNAM), 312 págs. (Tiraje: 1000).
- Trece documentos de trabajo:
 - El ahorro de las familias en México: Una perspectiva de ciclo vital. José Urchiaga García. Enero, 2001, #24, Departamento de Estudios Económicos.
 - Rural Labor Markets Non-Farm Income and Biodiversity Loss in the Yucatan Peninsula. Germán Zárate Hoyos. Enero, 2001, #25, Departamento de Estudios Económicos.
 - Per-Capita GDP, Industrial CO₂ Emissions Per-Capita and Revealed Comparative Advantage in Dirty Industry: An Inter-Temporal Relationship (1970-1992). Alejandro Islas Camargo. Enero, 2001, #26, Departamento de Estudios Económicos.
 - An analysis of a Trade Liberalization Policy for the Mexican Power Sector, Open Access Reform and Institutional Change. Alejandro Díaz-Bautista. Febrero, 2001, #27, Departamento de Estudios Económicos.
 - International Trade in Gravity Models with Comparative and Competitive Advantages. Alejandro Díaz-Bautista. Febrero, 2001, #28, Departamento de Estudios Económicos.
 - Demand Side Management, Load Control and Private Ownership in the Western United States Power System. Alejandro Díaz-Bautista. Febrero, 2001, #29, Departamento de Estudios Económicos.
 - Demand for Initial Public Offerings: Do Investors Exhibit a Preference for a Long Shot? Ramón A.

Castillo. Mayo, 2001, #30, Departamento de Estudios Económicos.

- La función de consumo en México: Un Análisis de Cointegración. Ramón A. Castillo. Mayo, 2001, #31, Departamento de Estudios Económicos.
- Restricciones de liquidez, canal de crédito y consumo en México. Ramón A. Castillo. 2001, #32, Departamento de Estudios Económicos.
- The natural gas and LNG sector in México. Alejandro Díaz, 2001, #33, Departamento de Estudios Económicos.
- Total factor productivity and regional convergence: The economic growth of México in the 1980's and 1990's. Alejandro Díaz y Noé Arón Fuentes, 2001, #34, Departamento de Estudios Económicos.
- An introduction to institutional change, corruption and economic growth. Alejandro Díaz, 2001, #35, Departamento de Estudios Económicos.
- Atravesando las Fronteras: Investigación-Acción en género y cáncer cérvico-uterino. Norma Ojeda y Carmen Gavilanes (comp.), 2001, #1, Departamento de Estudios de Población.

- Boletines de prensa. Se elaboraron 8 para diferentes eventos.

- En forma quincenal se envía por fax y correo electrónico a los medios de comunicación, el *Calendario de Actividades Académicas de El COLEF*, en el cual se difunden los eventos que organiza la institución. Este calendario ha sido publicado en distintos medios locales.

- Difusión vía intranet. Se realiza la divulgación vía electrónica a la comunidad académica tanto de eventos externos como internos.

- Página de internet. En la sección de difusión se actualiza semanalmente la información de eventos, boletines de prensa y convocatorias.

- Atención al público general. Se atienden solicitudes de público en general, que llegan a través del correo electrónico, página de internet, vía telefónica o en persona.

- Participación con módulos de información en diferentes eventos.

Publicaciones en proceso

- *El regreso de la comunidad: Etnicidad y procesos transnacionales (las paradojas de la migración mixteca a la frontera México-Estados Unidos)*, de Laura Velasco. COLEF-El Colegio de México.
- *Encuentros en la frontera. Mexicanos y norteamericanos en un espacio común*, de Manuel Ceballos. COLEF-El Colegio de México y la Universidad Autónoma de Tamaulipas.

Otras publicaciones

- 6 números del boletín *El Correo Fronterizo*.
- Informe de actividades del Seminario permanente sobre migración internacional.
- Contrato Colectivo de Trabajo.

Otras actividades de difusión

CUERPOS COLEGIADOS

Órgano de Gobierno

FIGURA JURÍDICA: ASOCIACIÓN CIVIL

	ASAMBLEA GENERAL		CONSEJO DIRECTIVO	REPRESENTANTE PROPIETARIO	REPRESENTANTE SUPLENTE
	PRESIDENCIA		PRESIDENCIA		
1	CONACYT	1	CONACYT	Ing. Jaime Parada Ávila	
	SECRETARIO TÉCNICO		SECRETARIO TÉCNICO		
	CONACYT		CONACYT	Lic. Carlos O'Farrill Santibáñez	Lic. Héctor García Medina
	ASOCIADOS		INTEGRANTES		
2	S E P	2	S E P	Dr. Julio Rubio Oca	Dr. Eugenio Cetina Vadillo
3	S H C P	3	S H C P	Lic. Laura Martínez Ampudia	Lic. Carlos Ignacio Fuentes Gómez
4	S E	4	S E	Lic. Juan Antonio García Villa	Lic. Mario Jesús Escobedo Carignan
5	El Colegio de México, A.C.	5	El Colegio de México, A.C.	Dr. Andrés Lira González	Lic. Humberto Dardón Hernández
6	Universidad Autónoma de Baja California.	4	Universidad Autónoma de Baja California.	* C.P. Víctor Everardo Beltrán Corona	M.C. Guillermo Torres Moye
	ORGANO DE VIGILANCIA Y CONTROL				
	SECODAM		SECODAM	Lic. Alba Alicia Mora Castellanos	Lic. José Carlos Maldonado Ayala
	Titular de la Entidad				Dr. Jorge Santibáñez Romellón
	Secretario General Administrativo				Lic. Javier Valenzuela Malagón
	Secretario General Académico				Dr. Víctor Alejandro Espinoza Valle
	Director General Administrativo y Prosecretario				Lic. Eduardo Rivera Galván

	JUNTA DIRECTIVA		CONSEJO DIRECTIVO	REPRESENTANTE PROPIETARIO	REPRESENTANTE SUPLENTE
	PRESIDENCIA		PRESIDENCIA		
1	CONACYT	1	CONACYT	Ing. Jaime Parada Ávila	
	SECRETARIO TÉCNICO		SECRETARIO TÉCNICO		
	CONACYT		CONACYT	Lic. Carlos O'Farrill Santibáñez	Lic. Héctor García Medina
	ASOCIADOS		INTEGRANTES		
2	S E P	2	S E P	Dr. Julio Rubio Oca	Dr. Eugenio Cetina Vadillo
3	S H C P	3	S H C P	Lic. Laura Martínez Ampudia	Lic. Carlos Ignacio Fuentes Gómez
4	S R E	4	S R E	Dr. Jorge G. Castañeda Gutman	Embajador Enrique Berruga Filloy
5	El Colegio de México, A.C.	5	El Colegio de México, A.C.	Dr. Andrés Lira González	Lic. Humberto Dardón Hernández
6	C O N A P O	6	C O N A P O	Dr. Rodolfo Tuirán	Lic. Elena Zúñiga Herrera
7	GOBIERNO DE BAJA CALIFORNIA	7	GOBIERNO DE BAJA CALIFORNIA	Lic. Eugenio Elorduy Walter	Dr. Roberto Verdugo Díaz
	ORGANO DE VIGILANCIA Y CONTROL				
	SECODAM		SECODAM	Lic. Alba Alicia Mora Castellanos	Lic. José Carlos Maldonado Ayala
	Titular de la Entidad			Dr. Jorge Santibáñez Romellón	
	Secretario General Administrativo			Lic. Javier Valenzuela Malagón	
	Secretario General Académico			Dr. Víctor Alejandro Espinoza Valle	
	Director General Administrativo y Prosecretario			Lic. Eduardo Rivera Galván	

DIRECTORIO INSTITUCIONAL

El Colegio de la Frontera Norte, A.C.
(COLEF)

Bldv. Abelardo L. Rodríguez Num. 2925
Zona Urbana del Río de Tijuana
Tijuana, B.C.
C.P. 22320

(01-664)

DR. JORGE SANTIBÁÑEZ ROMELLÓN
Presidente

Dir. 631-35-40
Fax. 631-35-55
Conm. 631-63-00
santi@colef.mx
presid@colef.mx

DR. VÍCTOR ALEJANDRO ESPINOZA VALLE
Secretario General Académico

Dir. 631-35-60
Fax. 631-35-60
Conm. 631-63-00
victorae@colef.mx

LIC. JAVIER VALENZUELA MALAGÓN
Secretario General de Vinculación y Apoyo

Conm. 631-63-00
Fax. 631-35-47
javierv@colef.mx

MTRA. SARAH MARTINEZ PELLEGRINI
Directora General Académica

Conm. 631-63-00
Fax. 631-35-38
sarahm@colef.mx

DR. RODOLFO CRUZ PIÑEIRO
Director General de Vinculación y Apoyo Académico

Conm. 631-63-00
Fax. 631-35-38
rcruz@colef.mx

DRA. MA. SOCORRO TABUENCA CÓRDOBA
Directora General del Noroeste

(01-656)
Tel. 617-65-93
Fax. 618-40-55
tabuenca@colef.mx

DR. ROBERTO GARCIA ORTEGA
Director General del Noreste

(01-81)
Tel. 8346-3837
8346-38-65
Fax. 8346-29-92
rgarciaortega@infosel.net.mx

DR. FELIX ACOSTA DIAZ
Director de Posgrado

Conm. 631-63-00
Fax. 631-35-56
acosta@colef.mx

LIC. EDUARDO RIVERA GALVÁN
Director General Administrativo.

(01-664)
Tel. 631-63-00
631-20-41
edriversa@colef.mx

Oficinas Académicas

Autopista Tijuana-Ensenada Km. 18
San Antonio del Mar, Baja California

(01-664)
Tel. 631-63-00
Fax. 631-20-38

Representación en el Distrito Federal

Verónica Cantón
Camino al Ajusco N° 20, 3er. Nivel.
Pedregal de Santa Teresa.
Delegación Magdalena Contreras
México, D.F. C.P. 01000

Dir. 56-44-83-40
Conm. 54-49-30-00
Ext. 4224 y 4155

MEXICALI

Alfonso Andrés Cortez Lara
Av. Zaragoza # 1850
Col. Nueva .
Mexicali, Baja California. C.P. 21100

(01-686)
Tel. 554-74-47
Fax. 554-10-32

CIUDAD JUÁREZ

Ma. Socorro Tabuena Córdoba
Av. Campestre N° 100, Campestre Juárez
Carretera Juárez-Porvenir
Ciudad Juárez, Chihuahua. C.P. 32460

(01-656)
Tel. 617-65-93
Fax. 618-40-55

NUEVO LAREDO

Eduardo Alarcón
Guanajuato # 3332 Col. Jardín, esquina con Allende
Nuevo Laredo, Tamaulipas. C.P. 88260

(01-867)
Tel. 715-12-63
Fax. 715-82-63

MONTERREY

Roberto García Ortega
Argentina #260, Col. Vista Hermosa
Monterrey, Nuevo León. C.P. 64620

(01-81)
Tel. 8346-38-37
Fax. 8346-29-92

MATAMOROS

Elizabeth Cuerva
Paseo de la Reforma #34, entre 14 y 16
Col. San Francisco
Matamoros, Tamaulipas. C.P. 87350

(01-868)
Tel. 813-45-59
Fax. 816-16-30